

5.3 Fundación Centro de Información y Recursos para el Desarrollo (CIRD).

Compromiso 13. Monitoreo y participación ciudadana.

Poder del Estado o sector: **Organizaciones de la sociedad civil.**

Área: **Rendición de cuentas – Transparencia – Participación Ciudadana.**

Ejes temáticos: **INCLUSIÓN.**

Institución o actor responsable de la implementación: **Fundación Centro de Información y Recursos para el Desarrollo (CIRD).**

Nombre del compromiso del quinto plan de acción: **Ruta de acceso para el diagnóstico y la atención de la enfermedad de Chagas.**

Fecha de inicio: **Diciembre 2022.**

Fecha de finalización: **OCTubre 2023.**

Fecha de rendición de cuentas parcial: **Marzo 2023.**

Vínculos con el Plan Nacional de Desarrollo 2030

(Eje/s y línea/s transversal/es):

EJE 1. REDUCCIÓN DE POBREZA Y DESARROLLO SOCIAL	B- GESTIÓN PÚBLICA EFICIENTE Y TRANSPARENTE	1.1. Lograr un desarrollo social equitativo.
---	---	--

Vínculos con los Objetivos de Desarrollo Sostenible

ODS3. SALUD Y BIENESTAR	ODS16. PAZ, JUSTICIA E INSTITUCIONES SÓLIDAS	ODS17. ALIANZAS PARA LOGRAR LOS OBJETIVOS
-------------------------	--	---

Hitos	Estado	Descripción	Medios de Verificación
1. Consulta libre e informada con el Consejo Nacional de Salud de los Pueblos Indígenas (CONASAPI) y la Dirección Nacional de Salud de los Pueblos Indígenas (DINASAPI).	En curso	Reunión con representantes de la XV Región Sanitaria, el Programa Nacional de Chagas, la Dirección Nacional de Salud de los Pueblos Indígenas (DINASAPI) y otras dependencias según necesidad.	

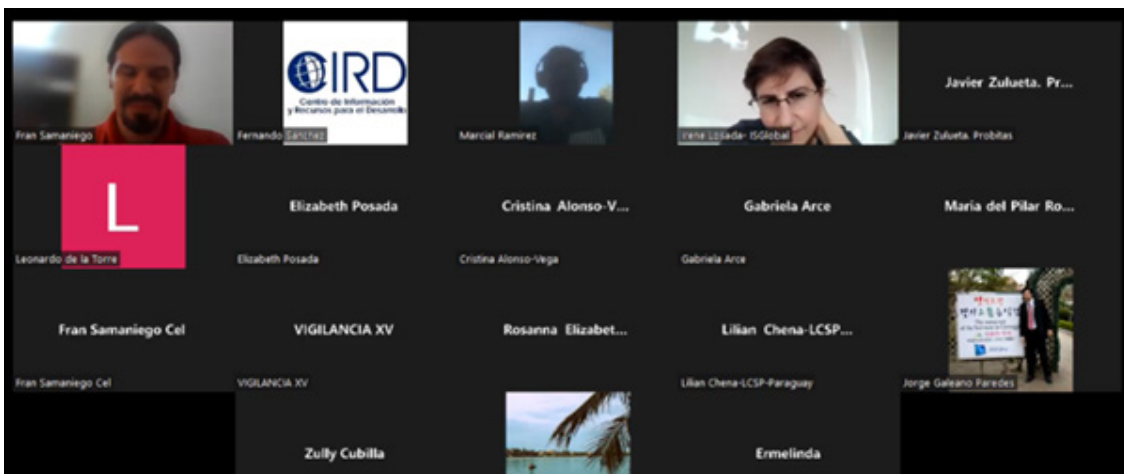

Reunión técnica con actores vinculados proyecto



Reunión con el CONASAPI y la DINASAPI.

Hitos	Estado	Descripción	Medios de Verificación
2. Elaboración de un documento técnico denominado "Ruta de acceso para la atención de la enfermedad de Chagas con participación comunitaria, en los distritos de Teniente Trala Fernández y Campo Aceval.		<ul style="list-style-type: none"> Visita a terreno en las comunidades y servicios de salud, para completar el diagnóstico y propuesta preliminar con la participación de representantes de organizaciones. 	



Reunión en la Unidad de Salud Familiar de Campo Aceval, con representantes del Consejo Local de Salud, Municipalidad, Junta Municipal, MSPBS, docentes y alumnos.



Reunión con representantes del MSPBS, Consejo Local de Salud y líderes Indígenas en la Unidad de Salud Familiar El Estriba en Teniente Irala Fernández.

- Diseñar la cartografía digital de la micro-red interdistrital y comunitaria que facilite el entendimiento de la propuesta de ruta para la mejora del acceso.



Parte del análisis de la funcionalidad actual de los servicios de salud en Teniente Irla Fernández y Campo Aceval.

Próximos pasos:

1. Elaboración del programa de actividades en base a los insumos, referencias y experiencias obtenidas en las comunidades, de las instituciones y organizaciones involucradas.
2. Socialización del programa con referentes comunitarios, personal de salud de las comunidades, de la Región Sanitaria y con especialistas.